

DIVISA DO TERRENO

DIVISA DO TERRENO

## IMPLANTAÇÃO

ESCALA 1:100  
UBS PADRÃO ALVENARIA – TIPO I

QUADRO DE CONSTRUÇÃO			
	CONSTRUÇÃO DE PISO DE CONCRETO MOLDADO IN LOCO	PASSEIO	160,48m²
	CONSTRUÇÃO DE PISO DE CONCRETO MOLDADO IN LOCO	CALÇADA ACESSO	83,10m²
	ASSENTAMENTO DE PISO TÁTIL DIRECIONAL	CALÇADA E PASSEIO	1,72m²
	ASSENTAMENTO DE PISO TÁTIL DE ALERTA	CALÇADA E PASSEIO	0,66m²
	CONSTRUÇÃO DE MURO EXTERNO	TERRENO	85,19m



## CROQUI DE LOCALIZAÇÃO

ESCALA SEM ESCALA  
UBS PADRÃO ALVENARIA – TIPO I

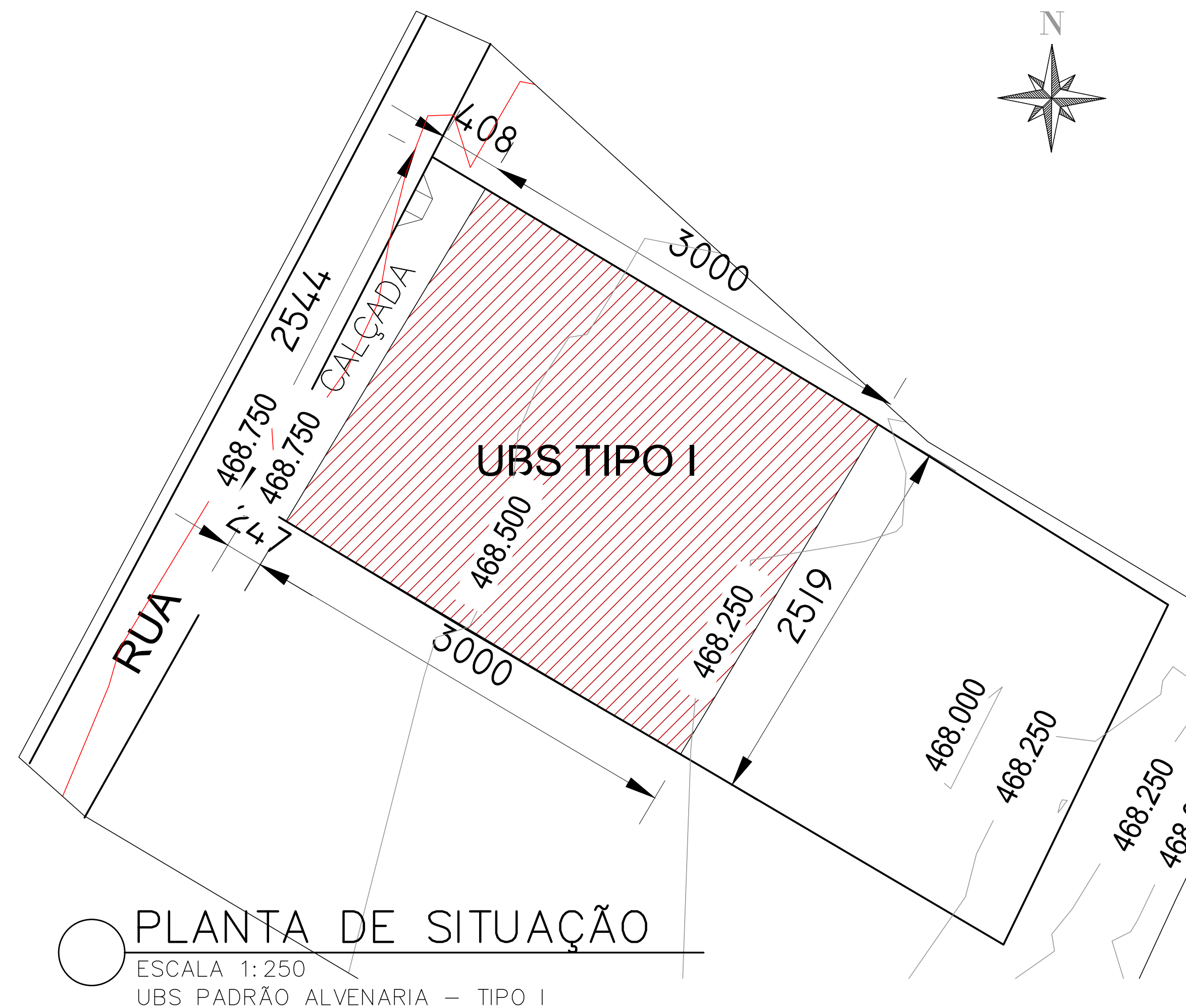

## PLANTA DE SITUAÇÃO

ESCALA 1:250  
UBS PADRÃO ALVENARIA – TIPO I

CONTRATADA:		CONTRATANTE:	
<div><p><b>CARVALHO AMARAL</b> ENGENHARIA &amp; PROJETOS</p><p>CNPJ Nº: 16.783.066/0001-35 AV. MESTRA FRINHA, Nº 726 - 1º ANDAR, CIDADE SANTA MARIA MONTES CLAROS/MG - CEP: 37401-074</p></div>		<div><p><b>PREFEITURA DE SÃO FRANCISCO</b> GOV. CARLOS DE CARVALHO</p><p>CNPJ Nº: 22.679.153/0001-40 AVENIDA MONTES CLAROS, Nº 243 - CENTRO SÃO FRANCISCO/MG - CEP: 37300-000</p></div>	
RESPONSÁVEL TÉCNICO:		RESPONSÁVEL LEGAL:	
<div>_____ DAFNE CARDOSO TEIXEIRA CREA/CAU: 54.246/D - MG</div>		<div>_____ PREFEITO(A) MUNICIPAL DE SÃO FRANCISCO</div>	
IMPLANTAÇÃO DE UBS TIPO I NA CIDADE DE SÃO FRANCISCO			
DESCRIÇÃO: IMPLANTAÇÃO; SITUAÇÃO E QUADRO		ÁREA CONSTRUÍDA: 466,18 m²	
ENDEREÇO DA OBRA: COMUNIDADE RURAL DE BOM JARDIM MUNICÍPIO/COMUNIDADE: SÃO FRANCISCO-MG		TIPO DE EDIFICAÇÃO: TÉRREO	
		DATA INICIAL: 23 DE JUNHO DE 2023	
		DATA DA REV.:	
REFERÊNCIA DO PROJETO: 2472	ESCALA: INDICADAS	Nº REVISÃO: 00	01/01